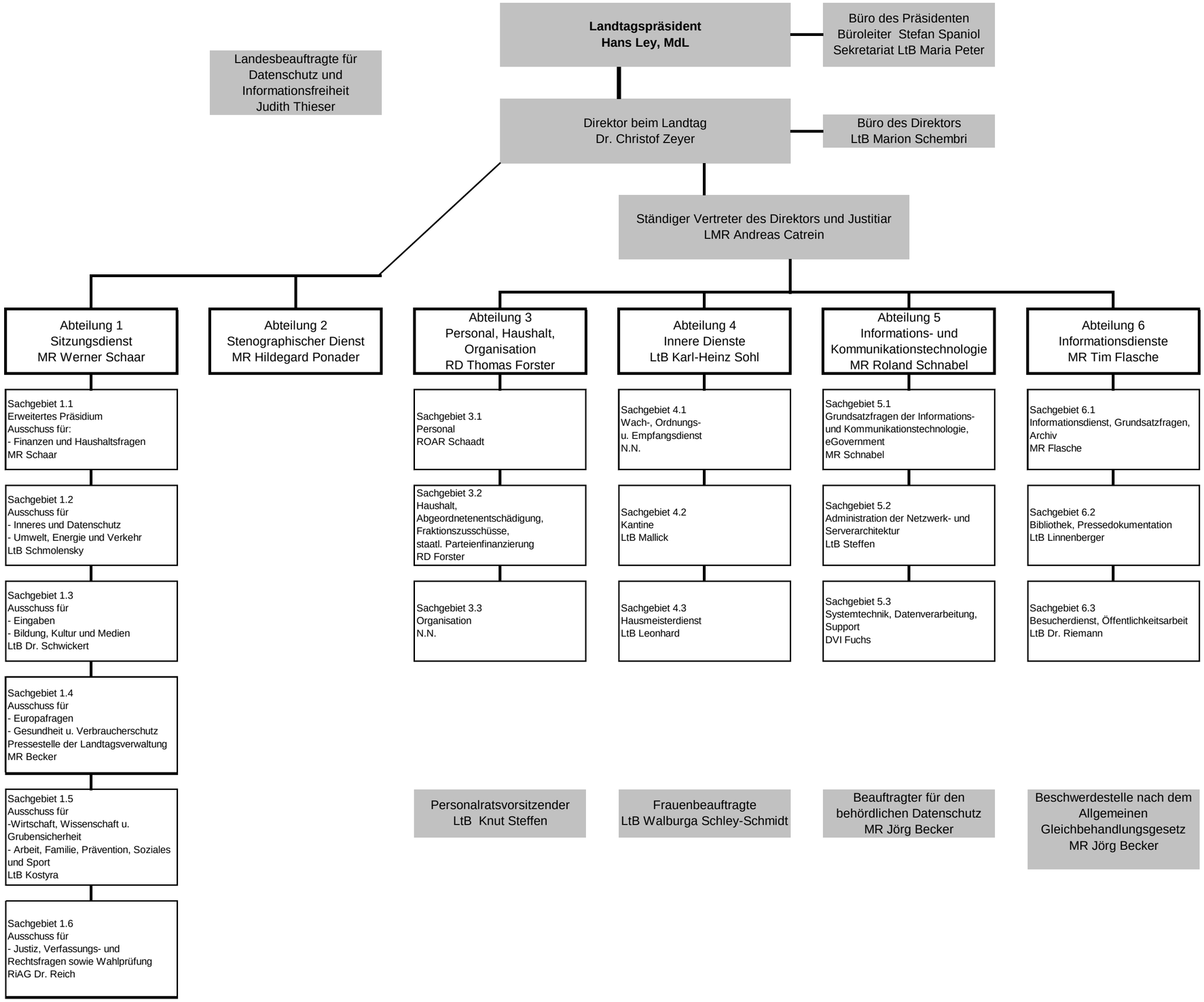
Landtagspräsident
Hans Ley, MdL
Büro des Präsidenten
Büroleiter Stefan Spaniol
Sekretariat LtB Maria Peter
Landesbeauftragte für Datenschutz und Informationsfreiheit
Judith Thieser
Direktor beim Landtag
Dr. Christof Zeyer
Büro des Direktors
LtB Marion Schembri
Ständiger Vertreter des Direktors und Justitiar
LMR Andreas Catrein
Abteilung 1
Sitzungsdienst
MR Werner Schaar
Abteilung 2
Stenographischer Dienst
MR Hildegard Ponader
Abteilung 3
Personal, Haushalt, Organisation
RD Thomas Forster
Abteilung 4
Innere Dienste
LtB Karl-Heinz Sohl
Abteilung 5
Informations- und Kommunikationstechnologie
MR Roland Schnabel
Abteilung 6
Informationsdienste
MR Tim Flasche
Sachgebiet 1.1
Erweitertes Präsidium
Ausschuss für:
- Finanzen und Haushaltsfragen
MR Schaar
Sachgebiet 1.2
Ausschuss für
- Inneres und Datenschutz
- Umwelt, Energie und Verkehr
LtB Schmolensky
Sachgebiet 1.3
Ausschuss für
- Eingaben
- Bildung, Kultur und Medien
LtB Dr. Schwickert
Sachgebiet 1.4
Ausschuss für
- Europafragen
- Gesundheit u. Verbraucherschutz
Pressestelle der Landtagsverwaltung
MR Becker
Sachgebiet 1.5
Ausschuss für
-Wirtschaft, Wissenschaft u. Grubensicherheit
- Arbeit, Familie, Prävention, Soziales und Sport
LtB Kostyra
Sachgebiet 1.6
Ausschuss für
- Justiz, Verfassungs- und Rechtsfragen sowie Wahlprüfung
RiAG Dr. Reich
Sachgebiet 3.1
Personal
ROAR Schaadt
Sachgebiet 3.2
Haushalt,
Abgeordnetenentschädigung,
Fraktionszusschüsse,
staatl. Parteienfinanzierung
RD Forster
Sachgebiet 3.3
Organisation
N.N.
Sachgebiet 4.1
Wach-, Ordnungs-
u. Empfangsdienst
N.N.
Sachgebiet 4.2
Kantine
LtB Mallick
Sachgebiet 4.3
Hausmeisterdienst
LtB Leonhard
Sachgebiet 5.1
Grundsatzfragen der Informations- und Kommunikationstechnologie,
eGovernment
MR Schnabel
Sachgebiet 5.2
Administration der Netzwerk- und Serverarchitektur
LtB Steffen
Sachgebiet 5.3
Systemtechnik, Datenverarbeitung,
Support
DVI Fuchs
Sachgebiet 6.1
Informationsdienst, Grundsatzfragen,
Archiv
MR Flasche
Sachgebiet 6.2
Bibliothek, Pressedokumentation
LtB Linnenberger
Sachgebiet 6.3
Besucherdienst, Öffentlichkeitsarbeit
LtB Dr. Riemann
Personalratsvorsitzender
LtB Knut Steffen
Frauenbeauftragte
LtB Walburga Schley-Schmidt
Beauftragter für den behördlichen Datenschutz
MR Jörg Becker
Beschwerdestelle nach dem Allgemeinen Gleichbehandlungsgesetz
MR Jörg Becker